

Carriera Alias

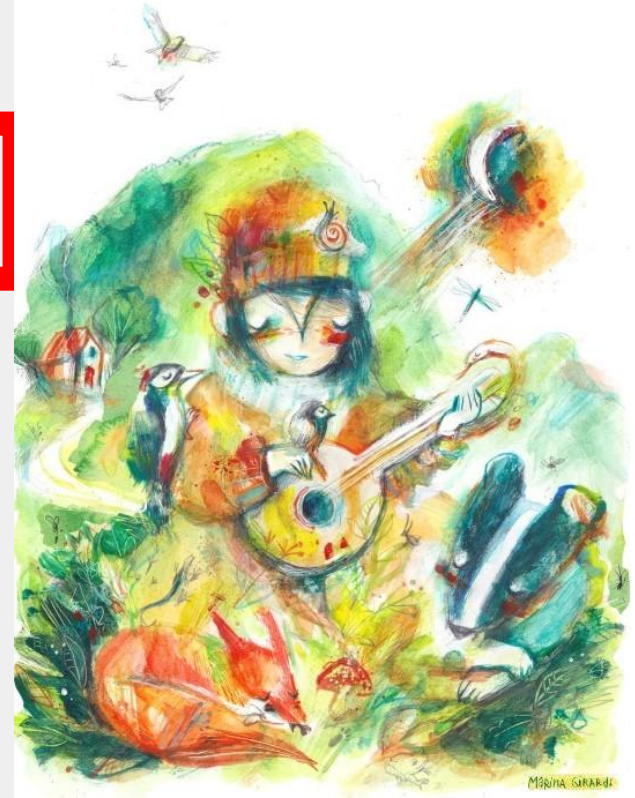

A cura di Teresa Rossano

“

Ogni studente è titolare del fondamentale diritto all'istruzione che è a garanzia del pieno sviluppo della sua personalità



Carriera Alias



- ★ Ancora oggi, vi sono studenti e persone che lavorano a scuola che non hanno la possibilità di esprimere liberamente se stessi e di vedere riconosciuto un aspetto importante della propria identità, il genere.
- ★ Adottare **la Carriera Alias promuove un ambiente scolastico sereno**, attento alla tutela della privacy e al diritto di ogni persona di essere riconosciuta nel proprio genere espresso.
- ★ **La Carriera Alias** favorisce, per chi lavora a scuola e per chi la frequenta, **rapporti interpersonali improntati alla correttezza** ed al rispetto delle libertà e dell'inviolabilità della persona.
- ★ La Carriera Alias **non è aggiuntiva** e coincide giuridicamente con quella scolastica già attivata al momento dell'iscrizione, contenente i dati anagrafici della persona richiedente.

Roadmap

Richiesta attivazione della Carriera Alias

L'attivazione della Carriera Alias può essere richiesta **dalla famiglia/tutore legale di studenti minorenni o direttamente dalla persona maggiorenne**, fornendo una comunicazione firmata in cui si dichiara un'identità diversa da quella assegnata alla nascita in base al sesso biologico.

Non è richiesta la produzione di alcuna documentazione di tipo medico/diagnostico, è sufficiente l'autocertificazione

Gestione della Carriera Alias

Referente amministrativo per la gestione della Carriera Alias è la Segreteria Didattica della Scuola.

Gestione della Carriera Alias

Referente nella gestione è una persona o un gruppo delegato dalla dirigenza. Fornisce le informazioni necessarie per l'attivazione, supporta la persona richiedente nell'istruzione della procedura amministrativa, segue il percorso della richiesta e la gestione della Carriera Alias una volta attivata e monitora costantemente i bisogni.

Validità della Carriera Alias

La Carriera Alias **cessa** per volontà della persona interessata o a seguito della comunicazione della eventuale sentenza definitiva di rettifica e di riattribuzione di genere emessa dall'autorità giudiziaria.

Validità della Carriera Alias. La Carriera Alias, si intende **rinnovata all'inizio di ogni anno** scolastico, salvo richiesta di interruzione della stessa da parte della persona richiedente o della famiglia/tutore legale in caso di studente minorenne.

Il regolamento sulla Carriera Alias è efficace a partire dall'approvazione da parte del Consiglio di Istituto e del Collegio Docenti.



Esempi di
Carriera
Alias

Aldrovandi-Rubbiani Bologna

CPIA Bologna

UniBo

UniSa

Gender Lens

Materiali scaricabili

<https://www.traccarbaleno.it/lavagna/guida/accearco>

<http://www.educarealldifferenze.it/contrastare-le-violenze-di-del-genere-a-scuola/>

Grazie!

Domande?

teresarossano@yahoo.it

cespbo@gmail.com

